TORRE DE ACTIVIDADES MARCIANO A

REF. PW-KP4009/AC

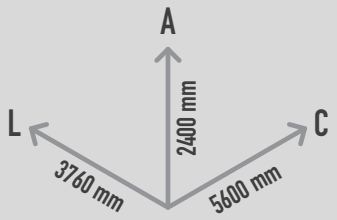

1500 mm

45,26 m2

5 crianças

3 a 12 anos

DESCRIÇÃO

Torre de actividades composta por uma estrutura com a forma 3D de um marciano amarelo, de onde parte um escorrega, 1 saída de bombeiro, 1 rede arqueada de trepar e 1 escada arqueada. Para fixação com bucha metálica a uma laje de betão com o mínimo de 9,1x6,76m com 100mm de espessura.

MATERIAIS

Corpo em Poliéster pintado com gel coat com tratamento anti grafiti. Estrutura interna de aço galvanizado e estrado com revestimento em EPDM. Fixações de aço zincado. Escorrega com rampa em fibra de vidro na cor laranja e laterais de polietileno Polistone Play-Tec. Saída de bombeiro em aço com Ø40mm, com acabamento de pintura termolacada. Rede arqueada de trepar em aço de Ø40mm termolacado e rede de cordas tipo Hércules de Ø16mm com interior de aço. Escada curva de trepar em aço de Ø40mm termolacado.

PlayPlanet
A DESIGN & BUILD COMPANY

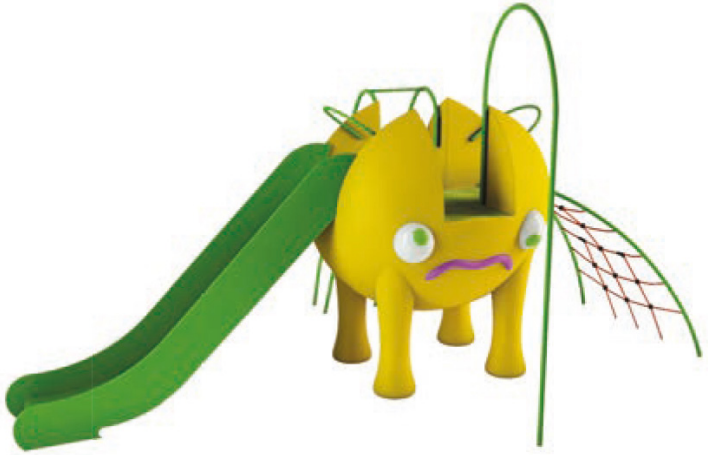

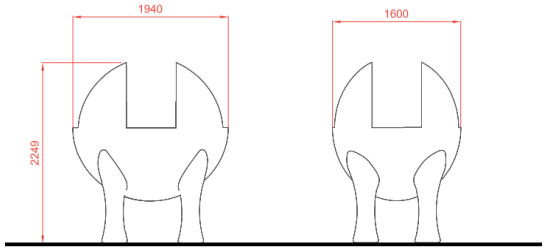

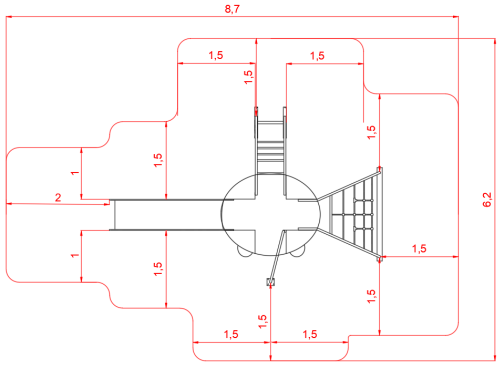

CONFIDENCIALIDADE E PROPRIEDADE INTELECTUAL

A informação contida neste documento é confidencial, não podendo o destinatário do mesmo reproduzi-la ou permitir a terceiros que a obtenham, utilizem ou divulguem sem a prévia e expressa autorização da Play Planet.

Todos os direitos de propriedade intelectual sobre os desenhos e modelos apresentados são da titularidade exclusiva da Play Planet, sendo expressamente proibida a prática de qualquer ato de exploração dos mesmos sem o consentimento desta, nos termos do Código da Propriedade Industrial e do Código do Direito de Autor e dos Direitos Conexos.

A violação da obrigação de confidencialidade e/ou dos direitos de propriedade intelectual da Play Planet pode dar origem a responsabilidade civil e criminal.