

BARBELL M

REF. 081206M

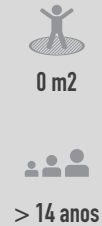
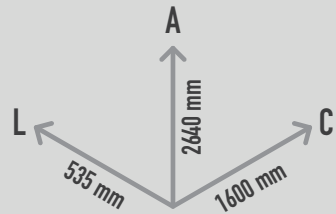

DESCRIÇÃO

Equipamento para Crossfit, para treino de força e desenvolvimento muscular com halteres de 35Kg. Composto por 2 postes de pinho nórdico de perfil quadrado com 2500mm de altura e com fixação com pés metálicos com 120x120x700mm, 1 barra metálica com 1590mm de comprimento e 2 halteres circulares com 450mm de diâmetro e 10Kg de peso, 2 apoios metálicos de chão para os halteres, 2 barras metálicas para encarceramento dos halteres com 2626x386x60mm e uma trave metálica com 1060mm de comprimento. Fixação com chumbador para fixação de superfície.

MATERIAIS

Postes com as dimensões 120x120mm em madeira da Lapónia laminada colada e impregnada com acabamento de pintura e cabeçotes de protecção em alumínio pintado a pó. Peças metálicas em aço galvanizado a quente com tratamento especial de pintura "Lappcoat". Barras de elevação de pesos em aço com tratamento "Lappcoat" e peso em borracha, extremamente resistente ao impacto. Parafusos e outros acessórios de fixação em aço inoxidável. Opções de cores: JOY (madeira castanho RAL 8025, partes metálicas rosa RAL4003), ACTIVE (madeira cinzento RAL 7046, partes metálicas azul turquesa RAL690-2), SLOW (madeira castanho escuro RAL 8019, partes metálicas verde lima RAL 250-3) ou SOLID (madeira castanho RAL 8025, partes metálicas cinza RAL 9022).

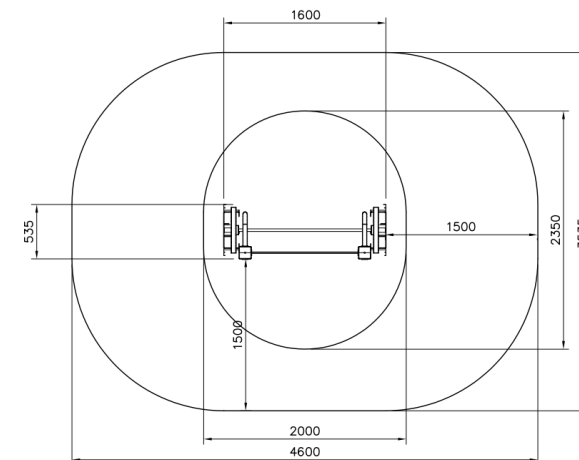
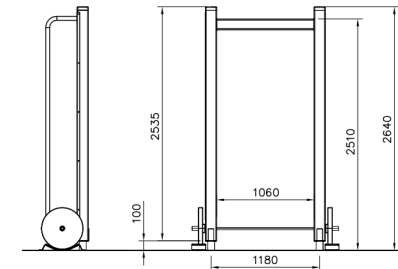

CONFIDENCIALIDADE E PROPRIEDADE INTELECTUAL

A informação contida neste documento é confidencial, não podendo o destinatário do mesmo reproduzi-la ou permitir a terceiros que a obtenham, utilizem ou divulguem sem a prévia e expressa autorização da Play Planet.

Todos os direitos de propriedade intelectual sobre os desenhos e modelos apresentados são da titularidade exclusiva da Play Planet, sendo expressamente proibida a prática de qualquer ato de exploração dos mesmos sem o consentimento desta, nos termos do Código da Propriedade Industrial e do Código do Direito de Autor e dos Direitos Conexos.

A violação da obrigação de confidencialidade e/ou dos direitos de propriedade intelectual da Play Planet pode dar origem a responsabilidade civil e criminal.